

*Cercle belge francophone Richard Wagner asbl*

**WEEK—END DES 21 ET 22 AVRIL 2018**

**LOHENGRIIN**



**Willkommen - Welkom - Welcome**

**Bienvenue**

**à**

**BRUXELLES**

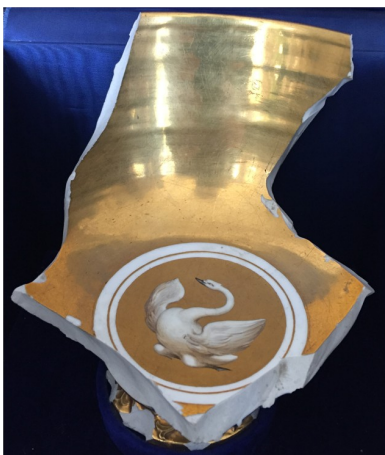

Chères amies, chers amis,

Autour de la représentation « Lohengrin » au Théâtre Royal de la Monnaie, j'ai le plaisir de vous proposer le programme « festif » pour ce passionnant week-end.  
 Au plaisir de vous accueillir nombreux à ces évènements.

Jean-Paul Mullier  
 Président CBRW

**Veillez cocher les activités choisies**

<b>Samedi 21 avril 2018</b>	<b>1</b>	<b>2</b>	<b>3</b>	<b>4</b>	<b>5</b>	<b>6</b>
Conférences Professeur Michal Mrozowicki « Les représentations françaises et belges de Lohengrin dans les années 1870 - 1914 »  Ulrich Drüner « Wagner et les thèmes cachés de Lohengrin »	<input type="checkbox"/>	<input type="checkbox"/>		<input type="checkbox"/>		<input type="checkbox"/>
12:30 Lunch à la Monnaie		<input type="checkbox"/>		<input type="checkbox"/>		<input type="checkbox"/>
14h Visite privée guidée de la Monnaie		<input type="checkbox"/>		<input type="checkbox"/>		<input type="checkbox"/>
20h Dîner de gala à la « Maison du Cygne »				<input type="checkbox"/>	<input type="checkbox"/>	<input type="checkbox"/>
<b>Dimanche 22 avril</b>						
10h Visite guidée de l'Hôtel de Ville de Bruxelles			<input type="checkbox"/>			<input type="checkbox"/>
Lunch à midi à « l'hôtel Plaza »			<input type="checkbox"/>			<input type="checkbox"/>
15h Représentation de « Lohengrin »						
<b>En option</b> Visite à thème de Bruxelles <b>Vendredi 20 avril après-midi</b>	<input type="checkbox"/>					
<b>Lundi 23 avril au matin</b>	<input type="checkbox"/>					

## Formulaire d'inscription au week-end 21-22 avril 2018

Les conditions tarifaires et les modalités d'inscription sont les suivantes :

### Samedi 21 avril

Formule 1 Conférences 15 € x ..... Total ..... €

Formule 2  
Conférences, Lunch, Visite la de la Monnaie 65 € x ..... Total ..... €

Formule 4  
Conférences, Lunch, Visite de la Monnaie, Dîner de gala à la  
"Maison du Cygne" Grand-Place, 150 € x ..... Total .....€

Formule 5 Dîner uniquement 95 € x ..... Total ..... €

### Dimanche 22 avril

Formule 3  
Visite Hôtel de Ville, Lunch au Plaza 30 € x ..... Total ..... €

Formule 6 complète : **Samedi et dimanche** 175 € x ..... Total ..... €

### Formule optionnelle : Visite à thèmes de Bruxelles

Vendredi après-midi 5 € x ..... Total ..... €

Lundi matin 5 € x ..... Total ..... €

**Montant total général :** ..... €

### Les prix indiqués s'entendent T V A comprise

J'attire votre attention sur la date limite d'inscription et de paiement fixée au  
**30 septembre 2017 au plus tard.**

Aucun remboursement ne sera effectué, quel que soit le motif.

À verser au compte du Cercle belge francophone Richard Wagner :

### BNP PARIBAS 1080 Bruxelles

IBAN : BE71 2100 5126 6269

BIC : GEBABEBB

Communication : W-E Lohengrin 2018

Pour le bon ordre et le bon déroulement de l'organisation, nous vous serions gré de nous  
faire parvenir la liste des noms des participants par formules choisies.

### Exemple : Formule 2

Dupont x  
Durand x  
Etc ...

### Formule 4

Perrin x  
Marguerite x  
Etc ...



Le théâtre royal de la Monnaie est la salle d'opéra de Bruxelles située sur la place de la Monnaie. Le premier bâtiment fut édifié en 1700 par Gio Paolo Bombarda et était réputé comme l'un des plus beaux théâtres du XVIII<sup>e</sup> siècle. Il doit son nom à l'ancien Hôtel des Monnaies situé sur cet emplacement.

La « Maison du Cygne », mentionnée dès le XVe siècle, était à l'origine une auberge. Elle est située sur la Grand-Place dans le centre historique de la ville.

Karl Marx, qui vécut à Bruxelles de février 1845 à mars 1848, fêta le réveillon du jour de l'an 1847/1848 dans la « Maison du Cygne » avec la « Deutscher Arbeiterverein » et l'« Association Démocratique ».

La maison fut modifiée en 1897 et restaurée en 1904 par l'architecte Adolphe Samyn et à nouveau restaurée en 2009. Elle est aménagée aujourd'hui en brasserie-restaurant.



L'hôtel de ville de Bruxelles est un édifice de style gothique et classique situé sur la Grand-Place de Bruxelles en Belgique, au sud de la place.

Il constitue le seul vestige médiéval de la Grand-Place et est considéré comme un chef-d'œuvre de l'architecture gothique civile et plus particulièrement du gothique brabançon.

## Au sujet des conférenciers . . .

**Michal Piotr Mrozowicki**, né à Gdynia, en Pologne en 1956, est professeur de littérature française à l'Université de Gdansk. Il dirige le département des Littératures romanes à l'Institut de Philologie romane.

À partir de 2010, il s'est orienté vers la musicologie, ce qui lui a permis de réaliser sa grande passion : wagnérien et gallophile depuis son enfance, il a pu aborder le sujet reliant les deux domaines qui l'attiraient en rédigeant, pour le bicentenaire de la naissance de Richard Wagner, la première partie du cycle *Richard Wagner et sa réception en France*. Le livre, rédigé en français, a paru à Gdansk, en Pologne en 2013 et a été remarqué par les wagnériens francophones.

**Ulrich Drüner** est né en 1943 à Thann en Allemagne. Il est musicologue, musicien d'orchestre et journaliste.

De 1963 à 1969, Drüner a étudié la musique et la musicologie. Après avoir fait ses débuts dans l'orchestre du Staatsoper de Stuttgart, il joua comme altiste dans l'orchestre de chambre de Stuttgart.

Parallèlement à sa carrière de musicien, Drüner fonda en 1983 la bouquinerie musicale et en 1987, termina un doctorat sur Richard Wagner.



Plusieurs cercles, inscrits à ce w-e, nous ont demandé des adresses d'hôtels.

À titre informatif, nous vous suggérons les établissements suivants :

**LE PLAZA \*\*\*\*\* Bd Adolphe Max, 118-126 - B-1000 Bruxelles**  
**Parking payant (24 € par nuit) mais places limitées.**

Chambre classique SINGLE 100 € au lieu de 495 €  
inclus petit déjeuner américain  
DOUBLE 120 € au lieu de 495 €  
inclus petit déjeuner américain

La taxe de séjour n'est pas incluse dans le prix indiqué.

Idéalement situé, il se trouve à 10 minutes à pied du théâtre de la Monnaie.

Le Plaza est un Hôtel de luxe de grand confort qui fait pour le cercle des conditions exceptionnelles. Vu le grand nombre de participants et la capacité limitée nous recommandons de réserver rapidement.

Aussi nous joignons en dernière page, le formulaire de réservation et nous vous invitons à consulter leur site internet <https://www.leplaza-brussels.be/fr>

**The DOMINICAN Hotel \*\*\*\***

**Rue Léopold/ Leopoldstraat 9 - 1000 Bruxelles**

Tel +32 (0)2 203 08 08 site internet : [www.carlton.nl/Dominican](http://www.carlton.nl/Dominican)

- Chambre Deluxe single: 157 € par chambre par nuit
- Chambre Deluxe double: 174 € par chambre par nuit

Les tarifs cités incluent le petit-déjeuner, la TVA et tous les services.

La taxe de séjour est exclue et elle revient à 4.24 € par chambre par nuit.

**BEDFORD Hotel & Congress Center \*\*\***

**Rue du Midi, 135 - B-1000 Bruxelles**

Tel: +32 (0)2 507 00 77 site internet [www.bedfordhotelcongresscentre.com/](http://www.bedfordhotelcongresscentre.com/)

**Tarifs pour la nuit du 20/04 au 22/04 :**

- Singel : 80,00 € par chambre / par nuit
- DBL/TWN: 85,00 € par chambre / par nuit

**Tarifs pour la nuit du 22/04 au 23/04 :**

- SGL: 210,00 € par chambre / par nuit
- DBL/TWN: 215,00 € par chambre / par nuit

Tarifs Nets incluant le petit-déjeuner et la TVA.

La taxe de séjour n'est pas incluse dans le prix indiqué.

**En cas de réservation, nous vous invitons à prendre directement contact avec l'hôtel de votre choix.**

# Le Plaza

BRUSSELS

HOTEL MEETINGS EVENTS

## RESERVATION – Cercle Belge Francophone Richard Wagner



Nom: \_\_\_\_\_ Prénom: \_\_\_\_\_  
Date d'arrivée: \_\_\_\_\_ Date de départ: \_\_\_\_\_  
Tel. (+ code du pays): \_\_\_\_\_ Fax (+ code du pays): \_\_\_\_\_  
E-mail: \_\_\_\_\_

### CHAMBRE CLASSIQUE

- Occupation single € 100,00 au lieu de € 495,00 - inclus : Petit déjeuner Américain  
 Occupation double € 120,00 au lieu de € 495,00 - inclus : Petit déjeuner Américain  
 Supplément de € 30,00 pour une chambre Deluxe par nuit

Les prix ci-dessus sont par chambre, par nuit et inclus la TVA, le petit-déjeuner & le service.  
Les autres taxes sont exclues (€ 4,24 par chambre par nuit.)

**DATE LIMITE DE RESERVATION: 20/03/2018**

*Après cette date, toutes les réservations sont sur demande et sur disponibilité (à moins que le nombre de chambres pré-réservées par l'organisateur de l'événement ne soient déjà toutes réservées avant la date limite de réservation)*

Je souhaite garantir ma réservation avec la carte de crédit suivante (les chambres non-garanties par une carte de crédit seront maintenues jusqu'à 24h00 avant la date d'arrivée. Passé ce délai, votre réservation peut être annulée par l'hôtel sans préavis)

Type de carte: \_\_\_\_\_

Numéro de carte : \_\_\_\_\_ Date d'expiration: \_\_\_\_/\_\_\_\_/\_\_\_\_

Après avoir reçu les détails de votre carte de crédit, votre réservation est garantie et peut être annulée sans frais jusqu'à 24h00 avant la date d'arrivée.

En cas de « no-show » ou d'annulation tardive, la première nuit sera facturée au tarif confirmé comme frais d'annulation. En cas de séjour écourté, une nuit supplémentaire sera facturée.

Signature: \_\_\_\_\_

Date: \_\_\_\_/\_\_\_\_/\_\_\_\_

CER200418

Veillez retourner ce formulaire au numéro de fax suivant:  
+ 32 2 278 06 72 ou [reservations@leplaza.be](mailto:reservations@leplaza.be)  
1 formulaire par chambre réservée